

Théière & Couverts - Les Chambres



en nombre de chambres : 2

à partir de 15h30

2A rue du Paradis
68700 Cernay
Tél. 07 71 75 02 91



Chambre d'hôtes La Demeure Flieg : chambre Compostelle



en nombre de chambres : 1

De 16h30 à 19h

6 rue des Travailleurs
68700 Cernay
Tél. 06 25 55 85 47 - 06 80 84 87 95
lademeure@flieg.fr
www.flieg.fr



Masevaux-Niederbruck



Les chambres - Chambres du Relais



Une belle bâtisse qui offre deux chambres pour un couple, et une troisième chambre pour une famille jusqu'à 6 personnes. Un espace en commun est à disposition équipé d'un réfrigérateur, d'une plaque de cuisson, d'un micro-onde, d'une machine à café, d'un évier, et du nécessaire pour manger. A votre disposition également une machine à laver et un sèche-linge.

16 Fossé des flagellants
68290 Masevaux-Niederbruck
Tél. 06 50 50 64 11 - 03 69 19 83 85
s.baertschi2168@gmail.com
<https://restaurant-relais-de-la-poste.fr/>

en nombre de chambres : 3



Rimbach-près-Masevaux



Chambre d'Hôtes "La Fée des Bois"



Charme et authenticité pour cette chambre d'hôtes nichée en pleine nature dans un cadre enchanteur au bord d'un ruisseau. Ouvert toute l'année les nuits du vendredi au samedi, du samedi au dimanche.

en nombre de chambres : 1

1 Rue d'Ermensbach
68290 Rimbach-près-Masevaux
Tél. 06 83 74 36 16
lafeedesbois.chambredhotes@outlook.com



Roderen



Chambre d'hôtes de Madame MISCHLER : les Moineaux



Cadre champêtre reposant.

en nombre de chambres : 1

à partir de 17h

12 rue de la chapelle
68800 Roderen
Tél. 03 89 37 01 18
jacqueline.mischler@laposte.net



Sentheim



Chambres d'hôtes La Roseraie



La Roseraie, une demeure de Maître du XXème siècle entourée d'un parc arboré. En famille ou entre amis (jusqu'à 4 personnes). Vaste espace sur près de 95 m2.

en nombre de chambres : 2

1 rue de la gare
68780 Sentheim
Tél. 06 40 42 48 62
contact@laroseraie68.fr
<https://laroseraie68.fr/>



Soppe-le-Bas



Les chambres - Oscar's Home



Oscar's Home vous accueille dans le village de Soppe-Le-Bas. 2 belles chambres avec salles de bains sont à votre disposition.

en nombre de chambres : 2

30 rue de Bretten
68780 Soppe-le-Bas
Tél. 06 36 37 97 70
iris.fankhauser@oscarshome.com
www.oscarshome.com



Steinbach

Chambres d'hôtes de Madame SOBCZYK : Le Clos du Silberthal



Maison secondaire dans une propriété privée de 70 ares, arborée avec un accès direct sur les chemins de randonnée.

en nombre de chambres : 2

de 16h à 20h

4 rue du Silberthal
68700 Steinbach
Tél. 06 67 39 85 47
lau68@free.fr



Thann



Chambres d'hôtes de Madame BOCKEL : villa les Pervenches



La villa Pervenche et ses 3 belles chambres, dans une maison de maître, est située au cœur de Thann, au pied du Staufén, au départ de nombreux sentiers de randonnée.

en nombre de chambres : 3

De 17h à 21h

24 rue des Jardins
68800 Thann
Tél. 06 27 94 79 42 - 09 73 15 69 11
bockelfrancine@gmail.com



Thann



Chambre d'hôtes de Monsieur Patrice GIRARDEAUX

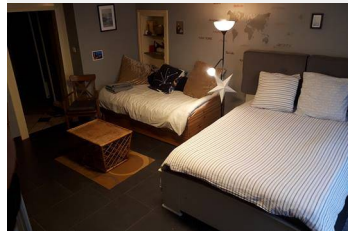

en nombre de chambres : 1

De 17h à 21h

25 place de Lattre de Tassigny
68800 Thann
Tél. 06 01 44 11 43
girardeaux@msn.com



Uffholtz



Chambres d'hôtes de Monsieur Vincent BERNARD

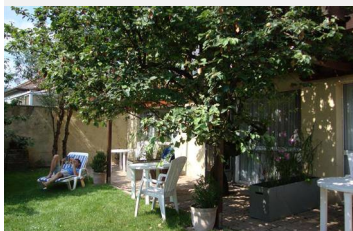

Dans une maison avec jardin, au bord de la forêt et au pied du Vieil Armand. 3 chambres avec accès indépendant.

en nombre de chambres : 3

16h

25 rue de Soultz
68700 Uffholtz
Tél. 03 89 39 91 27
bernard.thom@wanadoo.fr



Uffholtz



Chambres d'hôtes : Le Clos des Pommiers



en nombre de chambres : 2

16h00 – 22h00 (Possibilité d'arrivée tardive sur demande)

4A rue des Pommiers
68700 Uffholtz
Tél. 06 16 66 22 79
graziella.vuillemin@gmail.com
www.leclosdespommiers68.com/



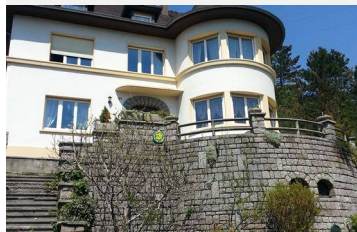

Chambres d'hôtes dans une maison de maître proche de la route des vins et des sentiers de randonnées.

en nombre de chambres : 3

Arrivée entre 15h et 18h

67 route de Cernay
68800 Vieux-Thann
Tél. 03 89 37 54 38 - 06 23 78 21 03
schneider.jm3@orange.fr
www.le-manoir68.fr



Tarif nuitée 2 personnes : De : 70 € à : 80 €

5 impasse des peupliers
68700 Wattwiller
Tél. 06 63 69 77 17
moll.laurette@orange.fr

